社会福祉法人 宝達志水町社会福祉協議会 社協だより
News from hodatsushimizu council of social welfare

福社ほうだつしみず

お互い様で 助け合える あったかいまち

目　次

2…令和4年度 事業計画と予算をお知らせします
3…予算の概要
3…新採職員紹介
4…令和３年度赤い羽根共同募金結果報告
5…『こんにちは　赤ちゃん』
6…押水デイサービスだより
6…ケアマネの部屋
7…老人福祉センター「宝寿荘」
7…生活支援ボランティア養成講座を開催しました
7…法人がつなぐ地域の輪in宝達志水町
8…今号の表紙
8…赤い羽根共同募金助成事業紹介
8…ご寄付いただきありがとうございました
8…Facebookはじめました

Vol.67
2022.4.27

この広報紙は、発行費の一部に「共同募金の配分金」を受けて発行しています。

令和4年度事業計画と予算をお知らせします

地域福祉の推進を目的とする社会福祉協議会は、「地域共生社会」を実現するための中核的な役割を期待されており、基本方針として多様な主体と協働、連携しながら主導性を持ってその実現に向けて努力することとしています。また、一方では、認定こども園等の施設管理、介護保険事業や様々な福祉事業を展開しており、ここでは3つの重点目標と予算の概要を紹介します。

重点目標(1) 住民主体の地域福祉活動の促進

コロナ禍で休止・縮小を余儀なくされている地域サロンや見守り活動など地域の絆づくりや多様な主体による支え合い活動について、地域のニーズや実情に即した創意工夫による継続的活動を促進し、生きづらさを抱えた人の課題への理解を広げ、共生のまちづくりの実現を目指す。

重点目標(2) 指定管理者としての責任運営

保育所（認定こども園）は、令和2年度の北大海第一保育所に続いて、3年度に中央保育所の大規模改修が完了し、4年度は3年ぶりに4か所の保育所を通年運営する年度となる。改めて社協として保育所の運営体制を整え、行政との緊密な連携を通して、新型コロナウイルス感染症対策の徹底や職員の処遇改善等を図りつつ、入所児童や保護者、地域から信頼される保育所を目指す。

3年度の宝寿荘は昨年度からの新型コロナウイルスにより大規模イベントが出来ず、カラオケのつどいは中止のままである。引き続き4年度も新型コロナウイルスの感染防止対策をしながら、仲間づくりを応援する憩いの場の提供に努める。

重点目標(3) 介護保険事業の適正運営と充実強化

介護報酬等、制度の改正による対応を的確に把握し、組織整備や経営の効率化を迅速に対応するとともに、法令順守を大原則に健全な運営を図る。また、町社協が運営する事業所として町民から信頼され地域に密着した質の高いサービスの提供に努める。

予算の概要

主な実施事業の一覧と、収入と支出の内訳は次のとおりです。

収入の部

（単位：千円）

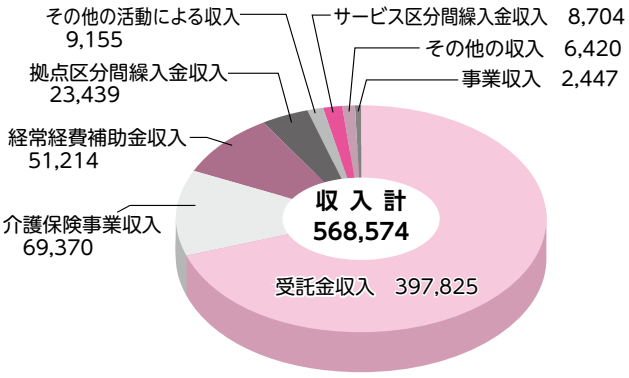

支出の部

（単位：千円）

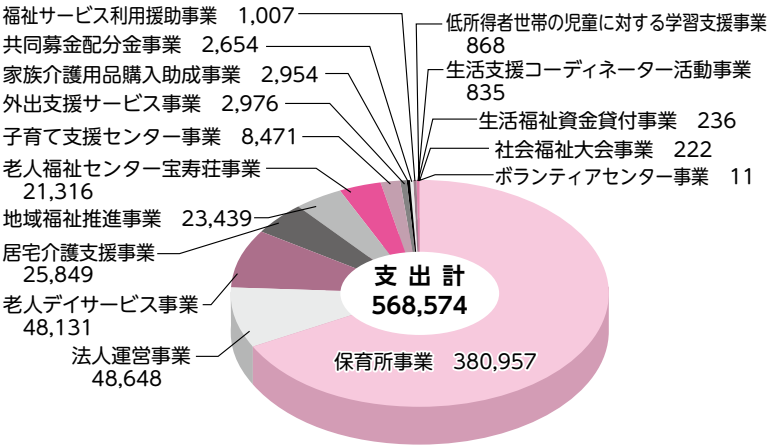

拠点区分と実施事業一覧

拠点区分1 本部会計

- 法人組織運営業務
- 職員研修の推進
- 社会の要請に対応した職場環境の構築
- 事業継続計画（BCP）策定業務
- ストレスチェック制度導入に係る調査業務
- アステラス貸館予約受付業務

拠点区分2 指定管理事業

- 老人福祉センター宝寿荘
- 認定こども園（保育所）
- 子育て支援センター

拠点区分3 介護保険事業

- 居宅介護支援事業
- 老人デイサービス

拠点区分4 共同募金配分金事業

- 赤い羽根共同募金
- 歳末たすけあい募金

拠点区分5 地域福祉推進事業

- 第２次地域福祉活動計画の策定
- 地域における福祉活動支援
- 福祉教育事業
- フードドライブ、フードパントリー事業
- 広報活動事業
- アステラス貸館予約受付事業
- ボランティアセンター事業
- 社会福祉大会事業
- 外出支援サービス事業
- 家族介護用品購入助成事業
- 生活福祉資金貸付事業
- 福祉サービス利用援助事業
- 子どもの学習・生活支援事業
- 生活支援コーディネーター活動事業

新採職員紹介

居宅介護支援事業所
介護支援専門員
勘田 宏樹

4月よりケアマネジャーとして宝達志水町社協で勤めさせて頂きます。

ケアマネジャーは未経験でまだ右も左も分かりません。まずは宝達志水町について知ると共に、ケアマネジャーとしての仕事を1日でも早く覚えるよう努めて参ります。そして後には、介護老人福祉施設やショートステイでの勤務で培った、介護の経験や知識を活かし、地域や住民の皆様に貢献をすることができるようなケアマネジャーになりたいと思っております。

どうぞ宜しくお願い致します。

南部保育所
栄養士
野崎 蒼

はじめまして☆栄養士として南部保育所で勤務いたします、野崎蒼です。

昔から縁が深い宝達志水町で働くことができてとても嬉しいです♬保育所のみんなの美味しい給食を作れるように頑張ります！

みんなが少しでも好き嫌いが無くなる様に工夫して作っていきたいと思っています。目標は給食を残す子が0人になる事です！

精一杯務めさせて頂きますのでよろしくお願いいたします。

令和３年度
赤い羽根共同募金結果報告

みなさまのあたたかいご支援・ご協力ありがとうございました！

赤い羽根共同募金

昨年の10月1日から12月31日までの3か月間にわたり赤い羽根共同募金運動を展開しました。区長会をはじめ、住民、学校のみなさんなど、新型コロナウイルス感染症の影響のある中、募金活動にご協力いただき、ありがとうございました。

お寄せいただいた募金は、令和４年度に次のとおり配分される予定です。

（単位：円）

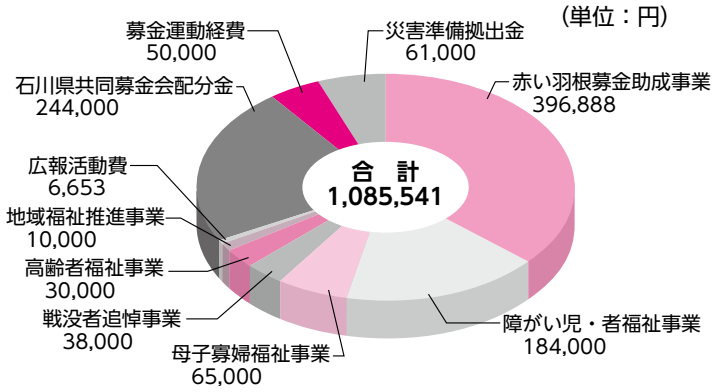

歳末たすけあい募金

昨年の12月1日から12月31日までの1か月間、住民のみなさんからの封筒募金、会社などからの法人（企業）募金、従業員の方からの職域募金など、様々な形でたくさんの方々のご協力をいただきました。

歳末たすけあい募金は、民生委員の協力を得て、次のとおり昨年末に配分いたしました。

（単位：円）

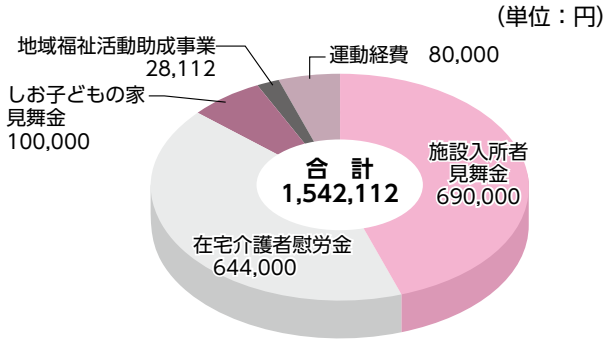

ご協力いただいた企業、学校等のご紹介

上野工業株式会社
押水化学工業株式会社
押水郵便局
かがつう株式会社押水工場
加州建設株式会社羽咋営業所
株式会社稲穂
株式会社押水鉄工
株式会社久保工務店
株式会社坂本盛文堂
株式会社敷浪タクシー
株式会社テラ・テック
株式会社トミナガ
株式会社ナカヤマエッグ
株式会社宮本製作所
株式会社向瀬材木店羽咋営業所
株式会社モアショップヤマモト
株式会社レオ
業務スーパー押水店
坂室電機株式会社
参天製薬株式会社能登工場
ＪＡはくい押水支店
ＪＡはくい志雄支店
松栄電器株式会社
勝二建設株式会社
生鮮館ちゃれんじ
トナミ運輸株式会社能登支店
中建設株式会社
日建コンクリート工業株式会社
能任絹株式会社
のと共栄信用金庫押水支店
能登興業開発株式会社
（能登カントリークラブ）
東野社会福祉士事務所
宝達山本舗松月堂
宮城工業株式会社能登営業所
村昭織維興業株式会社
守田工業株式会社
有限会社石尾設備工業
優水化成工業株式会社石川工場
米沢ニット株式会社
宝達志水町役場
宝達高等学校
宝達中学校
押水第一小学校
宝達小学校
相見小学校
樋川小学校
志雄小学校
北大海第一保育所
相見保育所
南部保育所
中央保育所
（順不同、敬称略）

『こんにちは　赤ちゃん』

宝達志水町民生・児童委員協議会
会長　中村　俊夫

古い歌になりますが、こんな歌をご存知でしょうか？

「こんにちは赤ちゃん
あなたの笑顔
こんにちは赤ちゃん　あなたの泣き声
その小さな手　つぶらな瞳
はじめまして私がママよ」

作詞　永　六輔
作曲　中村八大
歌　　梓みちよ

子どもが授かったことをすごく喜んでいる気持ちを表している歌だと思うのですが・・・、生まれてきてくれたことに感謝しながらも、現実は、当初は夜も充分に寝られず、授乳やオムツ替えでテンヤワンヤの日を過ごし、歩き始めると転んでケガをしないかと心配。子育ては苦労と心配の連続です。大家族で生活していればおじいちゃんやおばあちゃんに手助けしてもらえるところもあるでしょうが、若い夫婦だけで育児をしていこうとすると、なお一層大変だと思います。

宝達志水町民生委員・児童委員と主任児童委員は、子育てへの援助を少しでもできればと考えて十年ほど前から赤ちゃんが生まれた家庭を訪問する活動をしています。

地区担当の児童委員と主任児童委員の二人で訪問させていただき、誕生祝をお渡しするとともに、子育て等で心配なことや、困ったことがあればお聞きして、必要と判断すれば、適切と思われる相談先を紹介したり、連絡を取るお手伝いをさせていただいています。お聞きした内容を関係機関以外に漏らすことはありません（委員には守秘義務が課せられています）。

最近、新聞やテレビで民生委員のコマーシャルが時々流れています。あんなに格好良いおじさんはいませんが、困ったときに気軽に話が出来る、ちょっとお節介を焼いてくれるおじさんおばさんがご近所にいると思って気軽にご連絡ください。

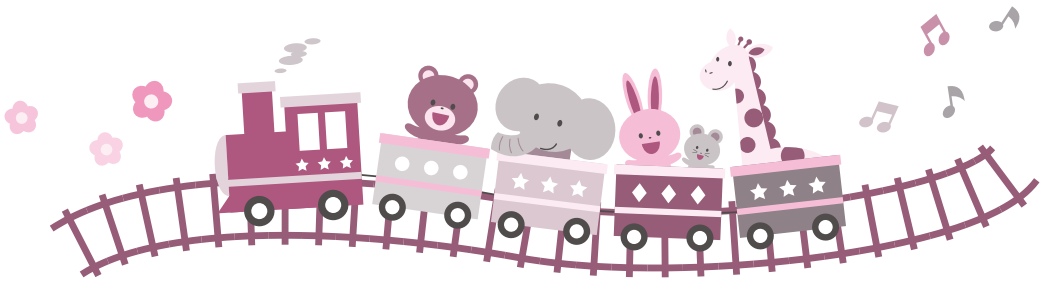

押水デイサービスだより

節分

節分ゲームで鬼は外、福は内、コロナ退散を願いながら皆さん元気に的に当てられていました。

ひな祭り

可愛いお雛様に負けないくらい、皆さんもとても素敵ですよね。これからも笑顔で仲良くいてくださいね。

ケアマネの部屋

ケアマネジャーは、支援が必要な方に対して介護保険サービスを適切にご利用いただけるよう、ご本人、ご家族、関係する事業所等と相談して支援内容、目標を決めてケアプランを作成しています。

最近は 100 歳を迎えて、さらに家で元気に生活されているご利用者の支援に関わらせていただくことが増えてきました。ありがとうございます。

今年の 1 月 31 日に 100 歳の誕生日を迎えられた、河原の山田トシ子様です。優しく、前向きな家族に支えられ、毎日トシ子様は笑顔で過ごされています。この度は、本当におめでとうございます！

長寿の方々が決まっておっしゃる言葉は「感謝」です。ケアマネジャーとして、人として学ぶべき姿勢は、まさに感謝することだと勉強させていただいています。この志を忘れず、今後も地域貢献に取り組んで参ります！

宝寿荘は ①健康づくり ②生きがいづくり ③仲間づくり を応援する憩いの場です。

老人福祉センター「宝寿荘」

☎ 28－4506

体験してください
新マッサージチェアが登場です!!

利用者の声

「とっても体が楽になる。特に背中が気持ちよかったわ。」

「エアー(空気)でマッサージ、足裏のツボも刺激されて心地よい。」

「身体が温かくなるし、こりもほぐされて、最高やね。」

町内に居住する60歳以上の方なら、どなたでもご利用できます。

＊**利用料金** /
一般　　200円
身体障害者手帳及び療育手帳をお持ちの方　100円

＊**開館時間** / 午前９時から午後５時
(入浴時間は午前10時から午後４時)

＊**休 館 日** / 毎週土・日・祝日・
8月14日～16日・12月28日～1月4日

＊町のコミュニティバスをご利用ください。

社会福祉法人四恩会や民生委員、ボランティアの皆さんと、一体となって行っている事業のご紹介です。

法人がつなぐ 地域の輪 In 宝達志水町

社会福祉法人四恩会のキッチンクラブおしみずと、民生委員、社会福祉協議会が、平成11年から法人間連携の一環として行っている「高齢者宅無料配食サービス事業」について、石川県社会福祉協議会から取材を受けました。

その様子がYou Tubeで公開されていますので、右下のQRコードから、ぜひご覧ください。

You Tube で検索ください

高齢者宅無料配食サービス　宝達志水町

生活支援ボランティア養成講座を開催しました

３月 23 日㈬、29 日㈫、30 日㈬の全３日間という日程で、生活支援ボランティア養成講座を実施しました。今年で５回目となった養成講座では、受講者のうち２名の方がボランティア活動を希望され、登録していただきました。これで生活支援ボランティアは 16 名となりました。

「コミュニケーション」について講義しているこころの支援員の坂尻他津子さん

地域包括支援センター長から受講された方々へ修了証が手渡されました

赤い羽根共同募金 助成事業紹介

能登まほらまの里会
～パソコン教室・スマホ教室～

ありがとうメッセージ

パソコンやスマホ関係の講座を開催していただき感謝しています。
ガラケーからスマホに代わってその使い方を勉強できてよかったです。
こういう機会をますます作っていただければ嬉しいです。

今号の表紙

中央保育所 つくし組の様子

3月22日から中央保育所への登所を再開しました。

ピカピカのお部屋で、みんな毎日うれしそう！
元気いっぱい楽しく過ごしています。

新しくなった中央保育所

Facebookはじめました

宝達志水町社会福祉協議会では、令和4年3月より、新たな情報発信の手段として、Facebookを始めました。地域での福祉活動やイベント、ボランティア情報などを積極的に発信します。また、災害時の情報源としても活用します。閲覧については、現在Facebookを利用中の方だけではなく、誰でも閲覧することが可能です。

みなさまの「いいね！」をお待ちしております。また、気になる投稿はぜひ「シェア」下さい。

下記のURLにアクセスまたはQRコードを読み取りご覧下さい。
https://www.facebook.com/houdatsushimizushakyo

ご寄付いただき ありがとうございました

東洋羽毛北信越販売㈱北陸営業所様よりフードドライブの一環として食料品をご寄付いただきました。ありがとうございました。必要とする世帯へお配りいたします。

発行・編集／社会福祉法人 宝達志水町社会福祉協議会　〒929-1311 石川県羽咋郡宝達志水町門前サ11番地
TEL(0767)28-5520 ／ FAX(0767)28-3112 ／ E-MAIL:houshi-shakyo@houshi-shakyo.or.jp VOL.67